

CANAPÉS 2023 / 2024



livin'up

élevez votre art de vivre

# édito

---

Nous sommes heureux de partager avec vous cette seconde édition du catalogue LIVIN'UP et de vous présenter nos nouveaux modèles, toujours au service de l'art de s'asseoir et au-delà, de l'art de vivre.

Nous avons conçu cette nouvelle ligne d'assises avec l'ambition d'offrir des propositions résolument contemporaines, adaptées à nos modes de vie comme à la diversité de nos intérieurs. Ces modèles ont l'ambition de conjuguer le confort et l'audace des lignes, d'allier créativité et solutions fonctionnelles, avec le souci permanent de la qualité et de la durabilité.

Nos modèles sont manufacturés en Europe par des artisans locaux, avec un savoir-faire tapissier traditionnel, au service de lignes et de revêtements contemporains et facile à vivre. LIVINUP, au-delà d'une nouvelle marque, c'est une aventure humaine, une chaîne d'expertise depuis le dessin, la mise au point, la confection des revêtements, le geste du tapissier, du menuisier... tous animés par la même exigence et la même passion.

Élevez votre art de vivre !

---

*We are pleased to share with you this second edition of the LIVIN'UP catalogue and to introduce our new models, which are always at the service of the art of sitting and beyond, the art of living.*

*We have designed this new range of seats with the ambition of offering contemporary solutions, adapted to our lifestyles and the diversity of our interiors. These designs aim to combine comfort and boldness of the lines, to mix creativity and functional solutions, with a constant concern for quality and durability.*

*Our products are manufactured in Europe by local craftspeople, with a traditional upholsterer savoir-faire, serving contemporary lines and fabrics easy to maintain.*

*LIVINUP, more than a new brand, it's a human adventure, a chain of expertise from the design, the development, the making of the covers, the upholsterer handiwork, the carpenter... All motivated by the same requirement and the same passion.*

*Elevate your art of living!*

Livinup Team



# sommaire

fit	page 6
blow	page 10
shift	page 12
swing	page 16
clad	page 18
echo	page 20
bloom	page 22
sharp	page 24
slide	page 26
détails produits / crédits	page 30



# fit

---

**Chic et classique  
qui se décline désormais  
en angle**

*Chic and classic, now available  
as corner sofa*

---

**Bâtard 2 places** : L170 X H87 X P88 cm  
**Chaise longue** : L89 X H87 X P162 cm

**Tissu** : Staunch  
**Coloris** : Slate 07



fit



**Le canapé droit classique :**  
**l'essence du chic**  
*The classic straight sofa:*  
*the essence of style*

**Canapé 3 places :** L210 x H67 x P87 cm  
**Canapé 2 places :** L180 x H67 x P87 cm  
**Love Seat :** L118 x H67 x P87 cm

**Tissu :** Staunch  
**Coloris :** Carbon 01



# blow

---

**Modulaire à l'infini,  
trendy et ultra confort**  
*Endlessly adjustable,  
trendy and ultra-comfortable*

---

**Chaufeuse** : L94 x H75 x P95 cm  
**Bâtard 1 place** : L 114 x H75 x P95 cm  
**Chaufeuse d'angle** : L93 x H75 x P93 cm  
**Fauteuil** : 134 x 75 x 95 cm  
**Pouf rectangle** : L95 x H38 x P65 cm  
**Pouf carré** : L95 x H38 x P95 cm

**Tissu** : Ascot  
**Coloris** : Pearl





# shift

---

**Top trendy et toujours plus modulaire  
grâce à son dossier évolutif**

*Trendy top and ever more modular  
thanks to its mobile backrest*

---

**Chauffeuse méridienne G / D : L122 x H95 x P123 cm**

**Chauffeuse : L92 x H95 x P123 cm**

**Chaise longue G / D : L123 x H95 x P182 cm**

**Chaise longue sans accoudoir : L92 x H95 x P182 cm**

**Bâtard 1 place G/ D : L122 x H95 x P123 cm**

**Pouf : L92 x H42 x P92 cm**

**Canapé 3 places : L240 x H95 x P123 cm**

**Canapé 2 places : L180 x H95 x P123 cm**

**Tissu : Raven**

**Coloris : 22**



# shift

**Dossier mobile, grande  
ou petite profondeur d'assise,  
à vous de choisir**  
*Mobile backrest, large or small seat depth,  
the choice is yours*



# swing

---

**Ultra confortable et pivotant,  
il va vous faire tourner la tête !**  
*Ultra comfortable and swivelling,  
it will make your head spin!*

---

**Fauteuil : L80 x H105 x P 86 cm**  
**Pouf : L55 x H44 X P55 cm**

**Tissu : Staunch Slate**  
**Coloris : 07**

# clad

---

**Influences seventies au service  
du confort et de l'audace des lignes**  
*Seventies influences at the service  
of comfort and daring design*

---

**Canapé 3 places** : L210 x H84 x P91 cm  
**Canapé 2 places** : L180 x H84 x P91 cm  
**Love Seat** : L128 x H84 x P91 cm

**Tissu** : Coco  
**Coloris** : 83

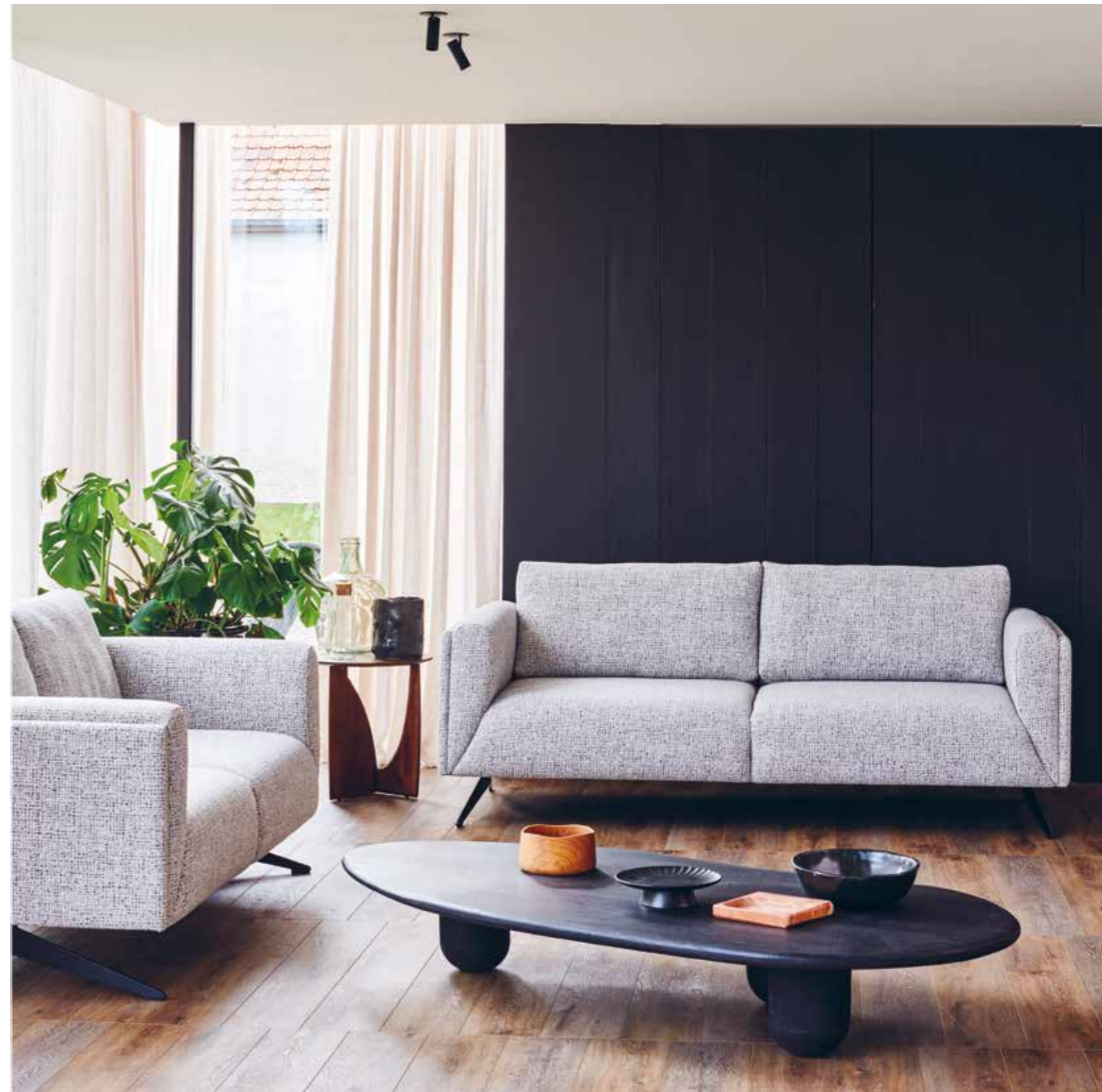



# echo<sup>o</sup>

---

**Souplesse et rythmes,  
pour marier classique et innovation**  
*Flexibility and rhythm, to combine  
classic and innovation*

---

**Canapé 3 places** : L210 x H80 X P103 cm  
**Canapé 2 places** : L180 x H80 X P103 cm  
**Pouf** : L75 x H45 X P58 cm

**Tissu** : Ascot  
**Coloris** : Pearl



# bloom

---

**Un petit volume accueillant et stylé**  
*A small volume, welcoming and stylish*

---

**Fauteuil : L75 X H71 X P80 cm**  
**Canapé 2 places : L128 X H71 X P80 cm**

**Tissu : Ascot**  
**Coloris : Pearl**



# sharp

---

**Le fauteuil de table par excellence :  
net, précis, confortable**

*The ultimate table chair: clear, precise,  
comfortable*

**Fauteuil :**  
L57 x H76 x P60 cm

**Tissu :** Gala  
**Coloris :** Tomette





# slide

**Le convertible grand confort, minimaliste et malin**  
*The comfortable sofa bed, minimalist and easy to use*

**Canapé Convertible 160 cm :**  
L199 x H85 x P102 cm  
**Canapé Convertible 140 cm :**  
L179 x H85 x P102 cm  
**Chaise longue :**  
L92 x H85 x P174 cm  
**Pouf :** L76 x H47 x P56 cm

**Tissu :** Staunch  
**Coloris :** Shark 03



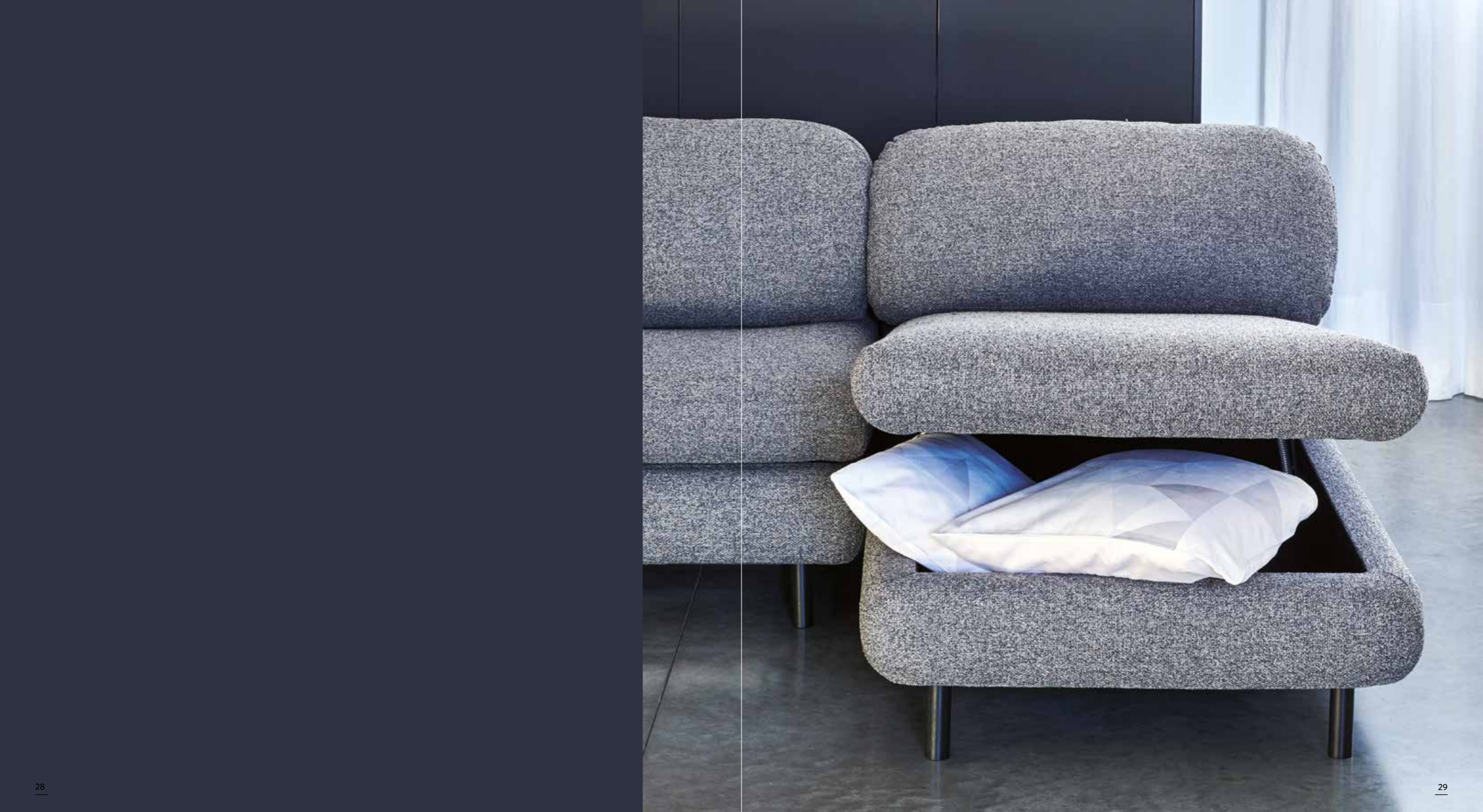



## fit

**Hauteur d'assise :** 45 cm  
**Profondeur d'assise :** 55 cm  
**Hauteur du dossier :** 41 cm

**Structure :** Bois massif  
 panneaux de particules  
**Suspension :** Ressorts  
 ondulés  
 en fil d'acier  
**Assise :** Mousse  
 polyuréthane  
 HR 35kg / 25 kg  
**Dossier :** Coussins silicone,  
 compartimentés  
**Déco :** Coussins silicone,  
 compartimentés  
**Pieds :** Métal noir

## blow

**Hauteur d'assise :** 39 cm  
**Profondeur d'assise :** 60 cm  
**Hauteur du dossier :** 40 cm

**Structure :** Bois massif  
 panneaux de particules  
**Suspension :**  
 Sangles élastiques  
 entrecroisées  
**Assise :** Mousse  
 polyuréthane  
 HR 35kg / 25 kg  
**Dossier :** Coussins silicone,  
 compartimentés  
**Pieds :** Plastique

## shift

**Hauteur dossier/ sol :** 90 cm  
**Hauteur d'assise :** 43 cm  
**Profondeur d'assise :** 61cm  
 ou 86 cm  
**Profondeur des éléments  
 avec dossier reculé :** 135 cm

**Structure :** Bois massif  
 panneaux de particules  
**Suspension :** Ressorts  
 ondulés en fil d'acier  
**Assise :** Mousse  
 polyuréthane-HR 35kg  
**Dossiers :** Mousse  
 polyuréthane-HR 25kg  
**Déco :** Remplissage fibre  
 polyester / mousse  
**Pieds :** Métal noir

## swing

**Hauteur d'assise :** 45 cm  
**Profondeur d'assise :** 56 cm  
**Hauteur du dossier :** 60 cm

**Structure :** Bois massif  
 panneaux de particules  
**Suspension :** Sangles  
 élastiques entrecroisées  
**Assise :** Mousse  
 polyuréthane-HR 35kg  
**Dossiers :** Mousse polyéther  
 28 kg/m<sup>3</sup> et 35 kg/m<sup>3</sup>  
**Pieds :** Métal noir

## clad

**Hauteur d'assise :** 45 cm  
**Profondeur d'assise :** 59 cm  
**Hauteur du dossier :** 41 cm

**Structure :** Bois massif  
 panneaux de particules  
**Suspension :** Ressorts  
 ondulés en fil d'acier  
**Assise :** Mousse  
 polyuréthane-HR 35kg /  
 25 kg  
**Dossier :** coussin silicone  
 compartimenté  
**Pieds :** Métal noir

## echo

**Hauteur d'assise :** 45 cm  
**Profondeur d'assise :** 59 cm  
**Hauteur du dossier :** 34 cm

**Structure :** Bois massif  
 panneaux de particules  
**Suspension :** Ressorts  
 ondulés  
 en fil d'acier  
**Assise :** Mousse  
 polyuréthane  
 HR 35kg / 25 kg + plumes  
**Dossier :** Coussins  
 plumes + flocon mousse,  
 compartimentés  
**Déco :** Coussins silicone  
**Pieds :** Métal noir

## bloom

**Hauteur d'assise :** 45 cm  
**Profondeur d'assise :** 59 cm  
**Hauteur du dossier :** 30 cm

**Structure :** Bois massif  
 panneaux de particules  
**Suspension :** Sangles  
 élastiques entrecroisées  
**Assise :** Mousse  
 polyuréthane  
 HR 35kg  
**Dossier :** Mousse polyéther  
 28 kg/m<sup>3</sup> et 35 kg/m<sup>3</sup>  
**Pieds :** Bois wengé / naturel

## sharp

**Hauteur d'assise :** 60 cm  
**Profondeur d'assise :** 43 cm  
**Hauteur du dossier :** 29 cm

**Structure :** Bois massif  
 panneaux de particules  
**Suspension :** Sangles  
 élastiques entrecroisées  
**Assise :** Mousse  
 polyuréthane densité 40 kg  
**Dossier :** Mousse polyéther  
 40 kg/m<sup>3</sup>  
**Pieds :** Bois wengé / naturel

## slide

**Hauteur d'assise :** 47 cm  
**Profondeur d'assise :** 57 cm  
**Hauteur du dossier :** 40 cm

**Structure :** Bois massif  
 panneaux de particules  
**Suspension :** Lattes bois,  
 sangles élastique  
**Assise :** Mousse polyuréthane  
 HR 35kg  
**Dossier :** Fibres silicone  
 housse compartimentée  
**Matelas :** Mousse haute  
 densité de 30 kg  
**Pieds :** Bois naturel / wengé  
**Mécanique :** Type Clio II H 13  
 lattes extra larges

### Contact :

**CREADEST SP. Z O.O.**  
 Spichrzowa 10  
 62-200 Gniezno - Pologne

Tél. : + 48 616 768 501 / + 48 609 501 854  
 adm@sofa.creadest.pl  
<http://creadest.pl/>

**Direction artistique :** François Delclaux, agence Un Nouvel Air, Paris  
**Photos :** Didier Delmas  
**Design graphique :** Christophe Jallais

livin'up  
livinup.fr